TGU GmbH & Co. KG
Joseph-Monier Str. 2 48268
Greven

Tel.: 02575 - 955 87 0 Fax:
02575 - 955 87 87 email:
info@tgu-greven.com

HandelsregisterAmtsgericht
Steinfurt, HRB 31 56
Gerichtsstand Steinfurt
Erfüllungsort Greven DE
125 543 036

Übersicht

Seiltrommel 1" - Typ III - Wickellänge 570 cm - VPE: = 12 Stk.

Artikelnummer: 21198103

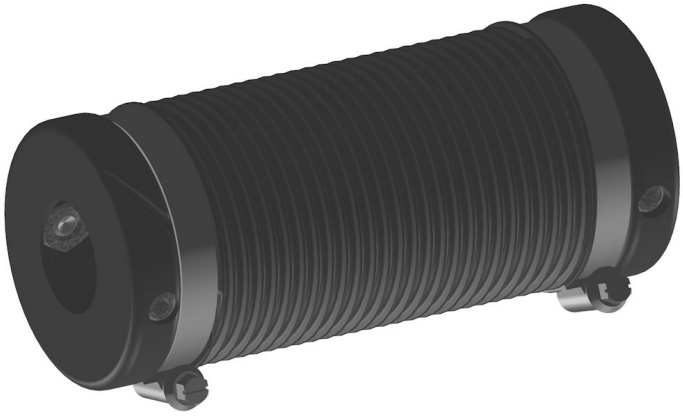

Optionen

Ausführung

- 34 mm / 1"
- 50,05 mm / 1,5 "
- 60,6 mm / 2"
- 63 mm

VPE (Stk.)

- 1
- 12

Beschreibung

Diese Seiltrommel ermöglicht durch die Vorkerbung im Kunststoff ein geordnetes Aufwickeln und damit einen gleichmäßigen Laufweg des Drahtseils in der Schattieranlage. Eine Friktion der aufgewickelten Drähte und Seile wird verhindert.

Erstellt am 24.04.2025.
Dieses Dokument stellt kein Angebot da. Es gelten die aktuellen Preise im Online-Shop.
* Unsere Angebote richten sich ausschließlich an Unternehmer. Wir schließen keine Verträge mit Verbrauchern. Alle Preise exkl. gesetzl. Mehrwertsteuer zzgl. Versandkosten und ggf. Nachnahmegebühren, wenn nicht anders angegeben.

TGU GmbH & Co. KG
Joseph-Monier Str. 2 48268
Greven

Tel.: 02575 - 955 87 0 Fax:
02575 - 955 87 87 email:
info@tgu-greven.com

HandelsregisterAmtsgericht
Steinfurt, HRB 31 56
Gerichtsstand Steinfurt
Erfüllungsort Greven DE
125 543 036

Der zweischalige Aufbau der Seiltrommel ermöglicht eine nachträgliche Installation auf der Antriebswelle. Verbunden werden die beiden Schalen mit einer Schlauchschelle. Die Installation auf der Antriebswelle erfolgt über eine Mahdenschraube. Die Seiltrommel ist aus schlagfestem Kunststoff - dieses Material schont das Drahtseil und erhöht seine Lebensdauer.

Geeignet für Drahtseile mit einem Durchmesser bis 3 mm
Geeignet für Antriebswellen von 34 mm
Kapazität der Seiltrommel: 5,70 m